Фотоотчет 2-я младшая группа «Пчёлки».

(с 21.03.22г. по 25.03.2022г.)

Тема недели: «Книга - друг человека» (всемирный день детской книги).

Цель: Создание условий для расширения представлений детей о понятии «книга- друг человека», читательских интересов, бережного отношения к книге.

Эту неделю мы начали с того что, отправились в путешествие

«Мир книги».

Читали сказки, рассказы. Рассматривали книги, иллюстрации картин по произведениям. Знакомились с разными видами книг, строением книги.

Как хорошо уметь читать!
Взять **книгу в руки и узнать,**

Что было в мире до меня

И для чего родился я.

К каким галактикам слетать,

Что посмотреть, кем быть, кем стать.

Мне **книга может рассказать,**

Ведь только ей дано все знать!

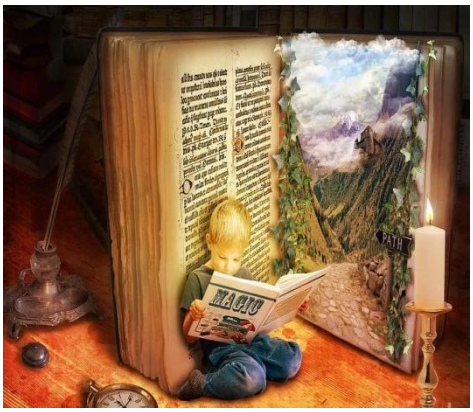

Делали аппликкацию узор на круге. Клеили яблочки из цветной бумаги, на белой бумажной тарелочке.

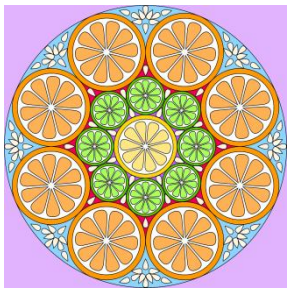

Так как эта неделя посвящена книге.

Мы своими руками сделали маленькую книжку малышку в виде гармошки, и раскрасили, так как хотели сами, а назывались они у нас

«Курочка Ряба»

А в пятницу у нас было спортивное мероприятие «Путешествие по сказкам», детки вспоминали сказки, которые они знают, а так же поучаствовали в веселых эстафетах..